

2025/4/28

# NEOSMART2新築工事



イメージパース

敷地図

平面図

俯瞰図

立面図

完成予想パース





敷地図 1/100

## 面積表

敷地面積	0.00㎡	0.00坪
延床面積	86.11㎡	26.04坪
1階面積	48.02㎡	14.52坪
2階面積	38.09㎡	11.52坪

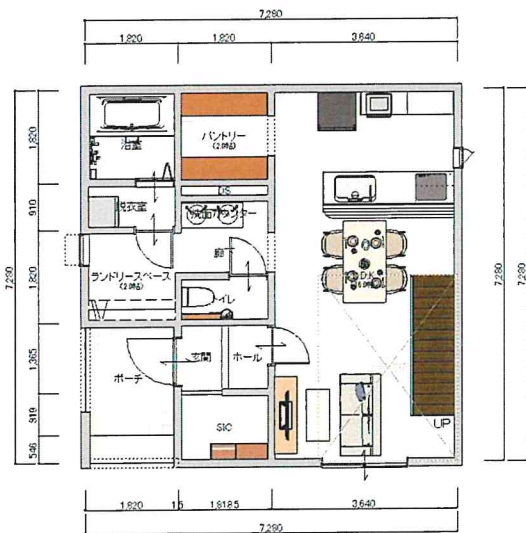

1F 平面図

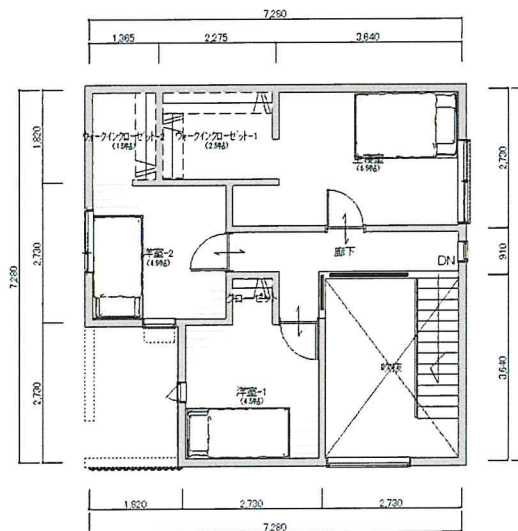

2F 平面図



1F 俯瞰图



2F 俯瞰图

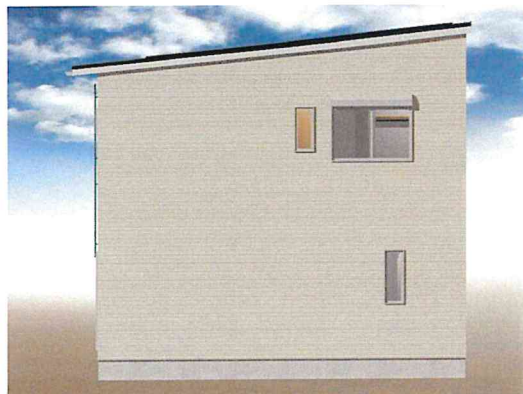

東立面图



南立面图



西立面图

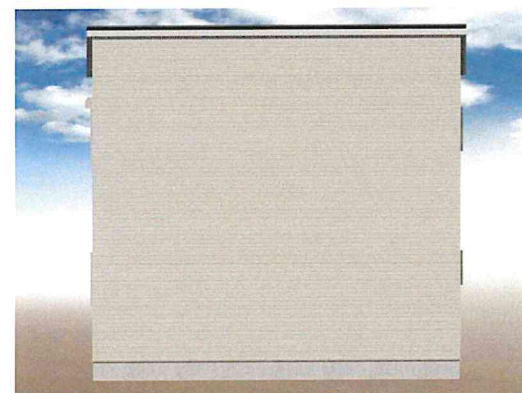

北立面图

2025/4/28

完成予想パース



南東パース



北東パース



南西パース



北西パース

# M様邸 1-1 南西



## 外壁材

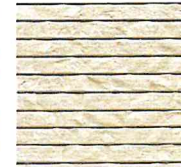

NH5128K  
ネオロック・光セラ18  
ラウンドウェーブ  
QFマット チタン  
ベージュ



NH5127K  
ネオロック・光セラ18  
ラウンドウェーブ  
QFチャコール  
チタンブラック



公式  
Instagram

受付番号 : 25072392-01-1-2

印刷物と実物では色柄が異なります。現物の商品サンプルなどでお確かめください。外壁材の割付・外構・植栽・付帯設備等はイメージであり、実際のプランとは異なります。

# M様邸 1-2 南西



## 外壁材

一般地域  
EH7082K  
エクセレージ  
光セラ15  
ソラネル  
QFルイユチタンベージュ

一般地域  
EH7084K  
エクセレージ  
光セラ15  
ソラネル  
QFルイユチタンブラック

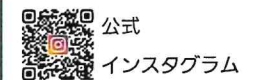

公式

Instagram

受付番号 : 25072392-01-1-3

印刷物と実物では色柄が異なります。現物の商品サンプルなどでお確かめください。外壁材の割付・外構・植栽・付帯設備等はイメージであり、実際のプランとは異なります。

# M様邸 1-3 南西



## 外壁材



受付番号：25072392-01-1-4

印刷物と実物では色柄が異なります。現物の商品サンプルなどでお確かめください。外壁材の割付・外構・植栽・付帯設備等はイメージであり、実際のプランとは異なります。

# M様邸 1-4 南西



## 外壁材

一般地域  
EH3493K  
エクセレージ  
光セラ15  
ファインクレスト15  
パルフェ チタン  
ベージュ

一般地域  
EH3497K  
エクセレージ  
光セラ15  
ファインクレスト15  
ファイン チタン  
ブラック

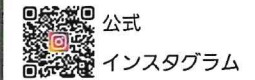

公式

Instagram



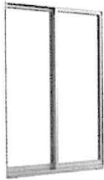
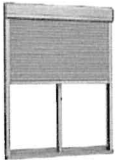
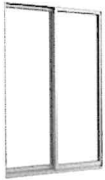
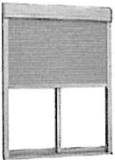

受付番号 : 25072392-01-1-5

印刷物と実物では色柄が異なります。現物の商品サンプルなどでお確かめください。外壁材の割付・外構・植栽・付帯設備等はイメージであり、実際のプランとは異なります。

引違い窓

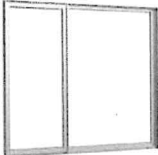
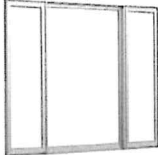
 <p>単体引違い窓 (フラットタイプ)</p> <p>16520 [16220]</p> <p>TW</p>	 <p>シャッター付引違い窓 (フラットタイプ)</p> <p>16520 [16220]</p> <p>TW</p>	 <p>単体引違い窓</p> <p>16520 [16220]</p> <p>TW TW 防火戸 [PG]</p>	 <p>シャッター付引違い窓</p> <p>16520 [16220]</p> <p>TW TW 防火戸 [TG/PG]</p>
--	--	--	---

装飾窓

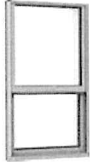
 <p>縦すべり出し窓 T (グレモン)</p> <p>06011 [05711]</p> <p>TW TW 防火戸 [TG/PG]</p>	 <p>縦すべり出し窓 TF (グレモン)</p> <p>16511 [16211]</p> <p>TW TW 防火戸 [TG/PG]</p>	 <p>縦すべり出し窓 TFT (グレモン)</p> <p>16511 [16211]</p> <p>TW</p>	 <p>縦すべり出し窓 T (オペレーター)</p> <p>06011 [05711]</p> <p>TW TW 防火戸 [PG]</p>
 <p>横すべり出し窓 (グレモン)</p> <p>06005 [05705]</p> <p>TW TW 防火戸 [TG/PG]</p>	 <p>横すべり出し窓 (オペレーター)</p> <p>06005 [05705]</p> <p>TW TW 防火戸 [PG]</p>	 <p>高所用横すべり出し窓</p> <p>16503 [16203]</p> <p>TW TW 防火戸 [PG]</p>	 <p>上げ下げ窓</p> <p>06011 [05711]</p> <p>TW TW 防火戸 [PG]</p>

防火設備  
大臣認定番号はこちら ▶



窓の開き方と  
風の通り方はこちら ▶



※シャッター付引違い窓は、シャッター部で国土交通大臣認定防火設備認定を取得しているため、障子は、TWの障子を使用します。

## ドア



面格子付引違い窓

11909 [11609]

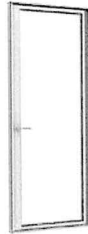

テラスドア

07420 [07120]

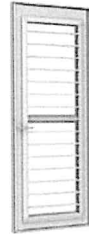

採風勝手口ドア FS

07420 [07120]

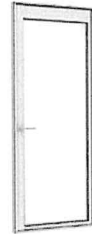

勝手口ドア

07420 [07120]



面格子付上げ下げ窓

06011 [05711]

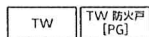

FIX 窓  
(内押縁タイプ)

06011 [05711]

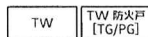

開き窓テラス  
(フリクションアームタイプ)

07420 [07120]

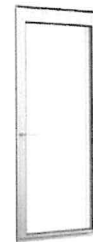

開き窓テラス  
(ドアクローザタイプ)

07420 [07120]

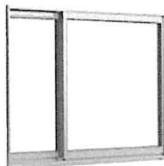

装飾引違い窓 HK

16511 [16211]

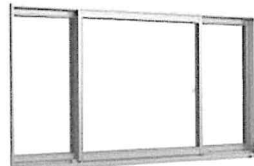

装飾引違い窓 HKK

25611 [25311]



[ ] 内法呼称

## FRAME

外観やインテリアに合わせて外観6色、内観5色（木目柄3色およびブラック・ホワイト）から自由にお選びいただけます。



外観(アルミ色)



内観(樹脂色)

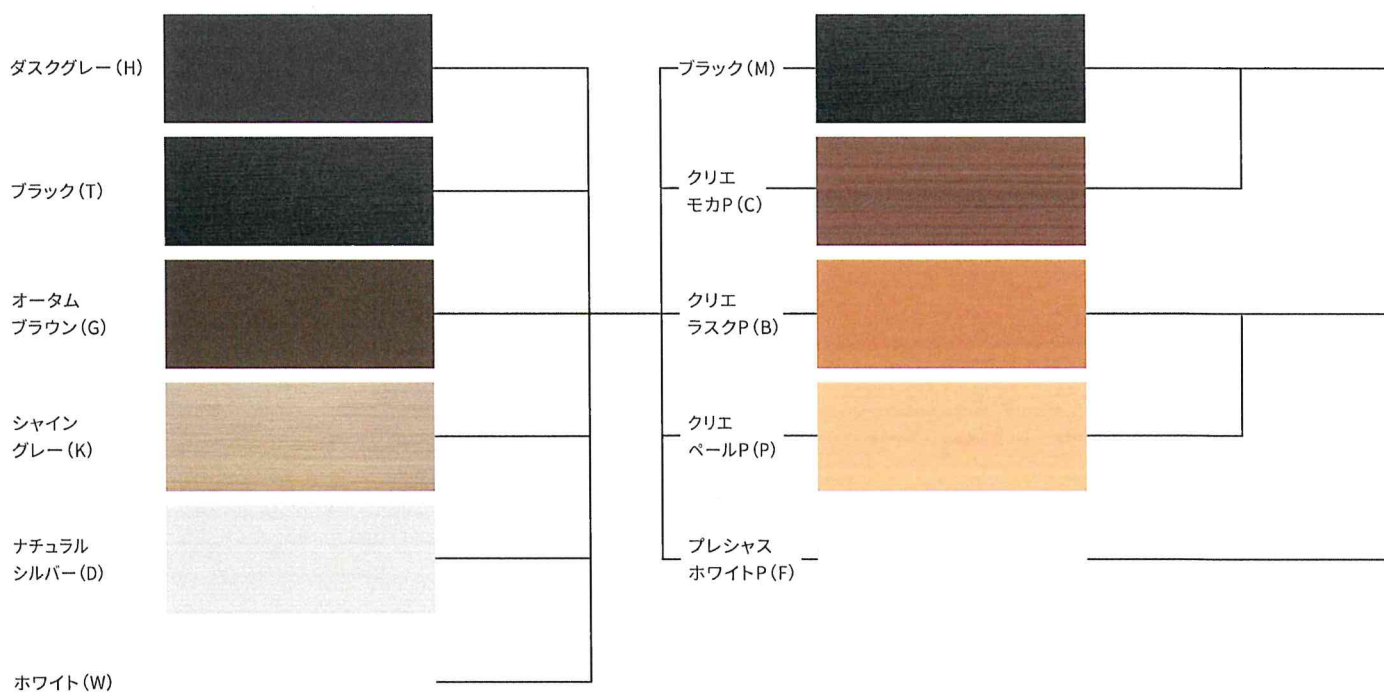

[ 窓まわり ]  
**好きなカラーを、  
より鮮明に、よりリアルに!**  
**カラー&テクスチャー サンプル**

カラーや質感は、拡大して確認できる高解像度なデジタルサンプルをご覧ください。

詳しくはこちらをチェック!



## PARTS

本体色との組み合わせが美しいパーツカラー。



クレセント



グレモンハンドル



オペレーターハンドル



ドアハンドル  
(スリムハンドル)

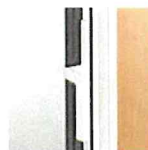
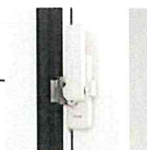
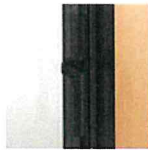

# M様邸新築工事 (既製品)



## ■レバーハンドル ■引手

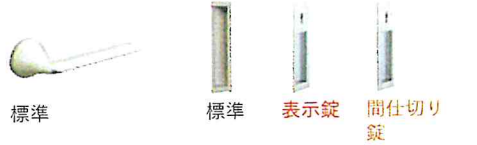

## ■玄関 ■CL



## ■造作材



## ■床材

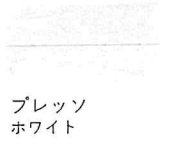

①ホール  
片開き戸  
(M2)

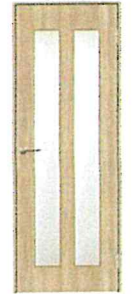

W:780 H:2043

②洗面脱衣  
上吊り片引き戸 (R)  
(FT 間仕切り錠)

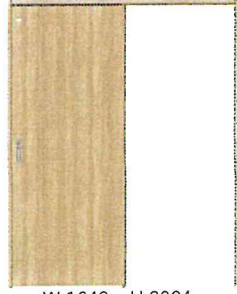

W:1643 H:2024

③トイレ  
上吊り片引き戸 (L)  
(FT 表示錠)

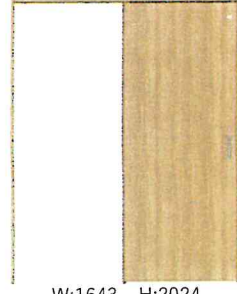

W:1643 H:2024

④寝室 ⑤洋室1  
⑥洋室2  
片開き戸  
(FP)



W:780 H:2043

⑦トイレ  
上吊り片引き戸 (R)  
(FT 表示錠)

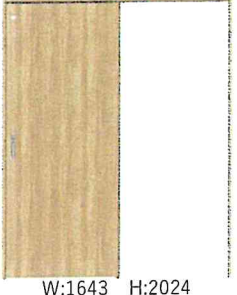

W:1643 H:2024

⑧クローゼット  
2折クローゼット  
(三方枠ノンレール7尺)

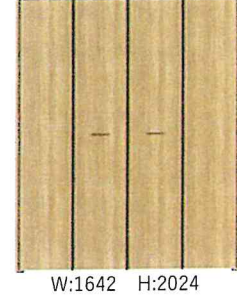

W:1642 H:2024

★玄関収納  
コの字型  
(受け桟)

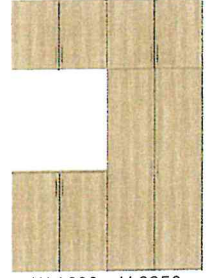

W:1600 H:2350

住宅設備機器 長期保証制度 ハウステック プラスワン

ハウステック プラスワンは、お手頃な保証料で最長10年間、無料で何度でも修理ができる有償保証制度です。

詳しくはハウステックのホームページをご覧ください



# System Kitchen marule

システムキッチン マルレー

## ワイドカウンター

間口 260cm 奥行 75cm

シンク位置  
**右**

作成日  
2025年7月14日

御問合せNo.  
2500109191-07-001-01

担当者  
川原 祥哉



**ここがポイント**

デッドスペースを便利な引き出し収納に  
**アレンジスライド**

棚板のように簡単に取り付け位置を変えられるのに、引き出して使える、これまでにない便利な収納です。

**ORIGINAL ITEM**  
ハウステックオリジナル

**ここがポイント**

わずかなデッドスペースを活かして  
**シンク前包丁差し**

シンク前に包丁をしまえるので、引き出しが広く使えます。包丁ロック付きで、本体は外して洗えます。

**シンプルスライドタイプ**  
作業がしやすいベーシックなオール引出収納プラン

①コンロキャビネット ②調理台キャビネット ③シンクキャビネット

2段引き出し 3段引き出し + アレンジスライドM 2段引き出し

※コンロ小引き出し付き ※引出しトレイ付き

シンプルスライド  
シンク前包丁差し

**扉A** 取っ手は7タイプからお選びいただけます

ライン取っ手 (21) フラッグ型取っ手 (22) ロングハンドル取っ手 (23) フロート取っ手 (24) スマート型フック取っ手 (25) スマート型フック取っ手 (26) ロングバー取っ手 (27)

**モードメタル** 扉素材: PPF成形  
モードホワイト (145W) モードグレー (145H) モードブラック (145U) スレートライト (142W) スレートグレー (142H) エクスホワイト (143W) パールリーフ (144)

**ノーブルストーン** 扉素材: PPF成形  
スレートライト (142W) スレートグレー (142H) エクスホワイト (143W) パールリーフ (144)

**エクラ** 扉素材: PVC成形  
エクスホワイト (143W) エクラブラック (143H) エクラホワイト (143U) エクラライト (143L)

**シルキーパール** 扉素材: PET成形  
パールリーフ (144) シルキーパール (144)

**パオロッサ** 扉素材: PET成形  
パオロッサホワイト (143W) パオロッサブラック (143H) パオロッサグレー (143U) パオロッサライト (143L)

**ウツクリウッド** 扉素材: PPF成形  
ウツクリホワイト (143W) ウツクリブラック (143H) ウツクリグレー (143U) ウツクリライト (143L)

**ミスティ** 扉素材: PVC成形  
ミスティアッシュ (146A) ミスティアックス (146A)

**デクスチャーウッド** 扉素材: PPF成形  
ベントオーク (141W) シェンヌール (141H) サクソングレー (141G) ナターアッシュ (141A) ホワイトオーク (141W) オークナチュラル (141H) オークミッド (141M) ブラックオーク (141B)

**レイヤーウッド** 扉素材: PPF成形  
ベントオーク (141W) シェンヌール (141H) サクソングレー (141G) ナターアッシュ (141A) ホワイトオーク (141W) オークナチュラル (141H) オークミッド (141M) ブラックオーク (141B)

**ラスターウッド** 扉素材: DAP成形  
ラスターホワイト (141W) ラスターライト (141L) ラスターグレー (141G) ラスターダーク (141D) ラスターセパ (141C)

**ワークトップ**

人工大理石ワークトップ  
インテリア性の高いポリエステル系人工大理石製です。

お選びいただいたワークトップ高さ  
**85cm**

人工大理石  
アイスホワイト (8)

※ワイドカウンター 奥行75cm用

**シンク**

手間らくシンク  
大型洗剤カゴ & 奥広設計

シームレス排水口

**水栓**

SF-NAA  
一般地用  
節湯 A1/C1/AB  
タッチレス水栓  
シャワー/ホース

センサーに手をかざして吐水・止水が可能。微細シャワーへの切替もできます。

**調理機器**

N8T  
3口IH  
鉄・ステンレス対応  
ラク旨グリル

ラク旨グリルで多彩な調理を手軽に楽しめ、お手入れもラクラク。

**レンジフード**

WPSN4  
シロココファン  
サイドフード  
同時給排気  
シルバー

整流板の裏にフィルターが隠れたサイドフード。LED照明付きです。



\*掲載の画像はイメージです。印刷のため実際の色とは多少異なっております。商品によっては、改良などにより、仕様やカラー等に変更が生じる場合がございます。ご注文の際は、お見積り・カタログにてご確認ください。



# System Kitchen marule

周辺収納

システムキッチン

マルーレ

作成日

2025年7月14日

御問合せNo.

2500109191-08-001-01

担当者

川原 祥哉



<p><b>フロアキャビネット</b></p> <input checked="" type="checkbox"/> <p>※扉は吊戸棚との組み合わせです。</p>	<p><b>ハイフロアキャビネット</b></p> <input type="checkbox"/> <p>※扉は吊戸棚との組み合わせです。</p>	<p><b>開き扉トール</b></p> <input type="checkbox"/> <p>※扉は高さ50cm 上吊戸棚との組み合わせです。</p>	<p><b>家電収納トール</b></p> <input type="checkbox"/> <p>※扉は高さ50cm 上吊戸棚との組み合わせです。</p>	<p><b>引き戸ハイトール</b></p> <input type="checkbox"/> <p>※扉は高さ235cm タイプです。</p>	<p><b>開き扉ハイトール</b></p> <input type="checkbox"/> <p>※扉は高さ235cm タイプです。</p>
---	--	---	--	--	--

**扉A** 取っ手は7タイプからお選びいただけます

ラインキャッチ (Q1) プラックキャッチ (Q1) ロングハンドルキャッチ (Q2) フロートキャッチ (Q4) スマートキャッチ (Q5) スマートキャッチ (Q6) ロングバーキャッチ (Q7)

<p><b>モードメタル</b> 扉素材: PP製/なし</p> <p>モードホワイト (R5W) <input type="checkbox"/></p> <p>モードグレー (R5G) <input checked="" type="checkbox"/></p> <p>モードブラック (R5B) <input type="checkbox"/></p>	<p><b>ノーブルストーン</b> 扉素材: PP製/なし</p> <p>スレートライト (R2W) <input type="checkbox"/></p> <p>スレートグレー (R2G) <input type="checkbox"/></p> <p>スレートブラック (R2B) <input type="checkbox"/></p>	<p><b>エクラ</b> 扉素材: PVC製</p> <p>エクラホワイト (R9W) <input type="checkbox"/></p> <p>エクラブラック (R9B) <input type="checkbox"/></p>	<p><b>シルキーパール</b> 扉素材: PET製/なし</p> <p>パールリーフ (R24) <input type="checkbox"/></p> <p>パールローズ (R25) <input type="checkbox"/></p>
<p><b>ハイロックス</b> 扉素材: PET製/なし</p> <p>ハイロックスホワイト (R3W) <input type="checkbox"/></p> <p>ハイロックスレッド (R3R) <input type="checkbox"/></p> <p>ハイロックスネイビー (R3B) <input type="checkbox"/></p> <p>ハイロックスブラック (R3Bk) <input type="checkbox"/></p>	<p><b>ウツクリウッド</b> 扉素材: PP製/なし</p> <p>ウツクリホワイト (U1W) <input type="checkbox"/></p> <p>ウツクリブラック (U1B) <input type="checkbox"/></p>	<p><b>ミスティ</b> 扉素材: PVC製/なし</p> <p>ミスティアッシュ (R16A) <input type="checkbox"/></p> <p>ミスティセックス (R16S) <input type="checkbox"/></p>	<p><b>レイヤーウッド</b> 扉素材: PP製/なし</p> <p>レイヤーホワイト (L1W) <input type="checkbox"/></p> <p>レイヤーブラック (L1B) <input type="checkbox"/></p>
<p><b>デクスチャーウッド</b> 扉素材: PET製/なし (カスターノックでPP製/なし)</p> <p>デクスチャーホワイト (D1W) <input type="checkbox"/></p> <p>デクスチャーブラック (D1B) <input type="checkbox"/></p>	<p><b>ラスターウッド</b> 扉素材: DAP製/R</p> <p>ラスターホワイト (R1W) <input type="checkbox"/></p> <p>ラスターブラック (R1B) <input type="checkbox"/></p>	<p><b>ラスターライト</b> 扉素材: DAP製/R</p> <p>ラスターライト (R1L) <input type="checkbox"/></p> <p>ラスターブラック (R1B) <input type="checkbox"/></p>	<p><b>ラスターセブナ</b> 扉素材: DAP製/R</p> <p>ラスターセブナ (R1S) <input type="checkbox"/></p>

**フロアキャビネット 高さ 85cm**  
引き出し 3段

全て引き出しタイプなので、収納物が最も楽に出し入れできます。

**ロング吊戸棚**  
扉面材 高さ 90cm

吊戸棚の扉は、取っ手のないスタイリッシュなデザインです。

\*掲載の画像はイメージです。印刷のため実際の色とは多少異なっております。商品によっては、改良などにより、仕様やカラー等に変更が生じる場合がございます。ご注文の際は、お見積り・カタログにてご確認ください。  
\*使用しているイメージ画像は全て奥行45cmです。



洗面化粧台 HVシリーズ

# HV series

間口 75cm

作成日  
2025年7月3日

御問合せNo.  
2500109191-02-001-01

担当者  
二見 大地



### ボウル

- 間口 60cm  
容量：8ℓ
- 間口 75cm  
容量：10ℓ



※画像は間口 75cm です。

右サイドにドライエリアを設けました。コンタクトやスマホ等の一時置きはもちろん、小さなお子様のうがい・手洗いアイテムを手の届きやすい位置に置けます。また、リフトアップ水栓のあるウェットエリアは一段低く、傾斜があり、水はけも良好です。

### 洗面台

片引き出しタイプ  
間口：75cm



収納物の大きさによって、引き出し部分と扉部分を使い分けられます。

### 化粧鏡



三面鏡  
間口：75cm LED 照明  
くもり止めヒーター付き  
(照明スイッチ連動・中央ミラー)

鏡裏は全て収納スペースなのでたっぷり収納できます。棚は取り外して洗えて、高さを変えることもできます。

コンセント  
ドライヤー等の電源として便利です。

### 水栓



リフトアップ機能があるシャワーホース内蔵タイプの水栓です。ボウル内の洗浄やバケツ・加湿器タンクなどへの注水に便利です。

一般地用

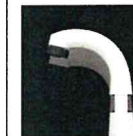

リフトアップ機能付きです。



整水



シャワー

整水・シャワーの切り替えも行えます。

### 扉



ラスターホワイト (D1W)



ラスターライト (D1C)



ラスターグレージュ (D1G)

### 取っ手

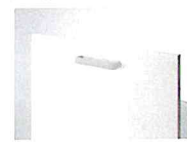

グレー取っ手

### 排水口

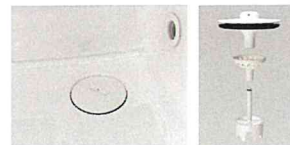

ヘアキャッチャー付き排水フタを採用。ゴム栓チェーンがないためすっきり。止水する際は少し持ち上げ、約45度回して置き直します。

System Bathroom  
**Rucres**  
 システムバスルーム ルクレ

**Style M | 1616** | ドア位置 **BR**

見積番号：2500109191-06-001-01  
 日付：2025年7月8日  
 担当者：二見 大地



**Special**

**おすすめ！** マグネットでつけるミラー

おすすめ！  
 フレームのないデザイン、シンプルで使い勝手の良いミラー。  
 軽くて割れにくい、安心の樹脂製ミラー  
 軽くて割れにくい樹脂製ミラーなので、安心してつけ外しができます。ミラーの向きや位置を使いやすく調整できます。  
 横使いなど、好きなレイアウトで装着できます。  
 ※目地をまたいだの装飾はできません。

**おすすめ！** 除菌薬すてヘアキャッチャー

おすすめ！  
 銅のカでめりりと臭いを抑え、洗い場の排水の力を使って、簡単お掃除。  
 めめりや嫌な臭いの原因菌を殺菌します。  
 抗菌力試験  
 殺菌率すてヘアキャッチャー  
 殺菌率すてヘアキャッチャーに使用する銅イオンが殺菌力試験の結果、99.99%の殺菌率を達成しました。  
 殺菌率すてヘアキャッチャー  
 殺菌率すてヘアキャッチャーに使用する銅イオンが殺菌力試験の結果、99.99%の殺菌率を達成しました。  
 殺菌率すてヘアキャッチャー  
 殺菌率すてヘアキャッチャーに使用する銅イオンが殺菌力試験の結果、99.99%の殺菌率を達成しました。

**本体仕様**

<p><b>浴槽</b></p> <p>使い勝手をあわせて 選べる浴槽バリエーション</p> <p>くつろぎと美観を両立させた <b>スマートラインバス</b></p> <p>足を伸ばしてゆったり入れる <b>スクエアバス</b></p> <p><b>ポップアップ排水栓</b></p> <p>ペンを押して排水栓に収まる <b>ラウンドバス</b></p> <p>肩幅寸法と対角寸法を最大限にとられる、広々とした浴槽です。</p> <p>その日の気分に合わせて半身浴も全身浴も、くつろぎの入浴スタイルを満喫。しっかり排水も実現します。</p>	<p><b>浴槽断熱</b></p> <p>高断熱浴槽</p> <p>高断熱浴槽(断熱クミフタ)熱を逃がさない断熱材で浴槽を囲み、浴槽全体をあたため保温。</p>
<p><b>床</b></p> <p>フレンフロア              高粘着パターンがしっかりと足裏に密着し、水や皮脂の汚れが床がぬれていてもすべりにくい構造です。</p> <p>鏡 &amp; 排水の力で簡単お掃除。              除菌薬すてヘアキャッチャー</p>	<p><b>目地仕様</b></p> <p>クリンジョイント              汚れが目立つ、縁目部分のコーキングを乾式目地にし、見た目もすっきり、お手入れラクラク。</p>
<p><b>ドア</b></p> <p>ドア高さ：2150mm              有効開口幅：704mm</p> <p><b>開き戸</b>              (ビュアリアルバーレバーハンドル付)              ドア下の換気口やパッキンなどお掃除が面倒だった場所をなくして清潔性アップ。</p>	<p><b>カウンター</b></p> <p>選択なし</p>
<p><b>壁</b></p> <p>壁プラン              フロントサイドパネル              ベースパネル</p> <p>壁              フロントチェンジ              エンボスグレー              エンボスホワイト</p> <p>床              ミディアムグレー              ビュアホワイト              スマートホワイト</p>	<p><b>フロアタ</b></p> <p>断熱クミフタ (2枚)</p>

**セレクトカラー**

壁  
 フロントチェンジ  
 エンボスグレー  
 エンボスホワイト

床  
 ミディアムグレー  
 ビュアホワイト  
 スマートホワイト

浴槽  
 スマートラインバス  
 スクエアバス  
 ラウンドバス

エプロン  
 スマートホワイト

カウンター  
 選択なし

\*掲載の画像はイメージです。印刷のため実際の色とは多少異なってまいります。商品によっては、改良などにより、仕様やカラー等に変更が生じる場合がございます。ご注文の際は、お見積り・カタログにてご確認ください。  
 \*イメージ画像に反映されない仕様(梁穴や低天井など)があります。器具位置や取り付けについては図面をご確認ください。



System Bathroom

Rucra

システムバスルーム ルクレ

style M | 1616

サイズ

ドア位置  
BR



見積番号: 2500109191-06-001-01

日付: 2025年7月8日

担当者: 二見 大地

器具仕様

換気扇



換気扇 (標準タイプ)

鏡



OP  
マグネットでつけるミラー (樹脂製)  
W=280mm H=580mm

照明

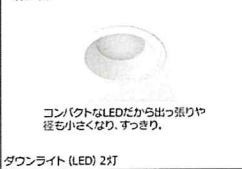

ダウンライト (LED) 2灯

小物棚



OP  
マグネットでつけるワイヤーラック (樹脂製) (2個)  
つけて外せるフレキシブルなマグネット式収納部。  
高級感のあるワイヤーラックとの組合せです。

洗場水栓・シャワーヘッド



フラットメタル水栓 カバー: グレー(K)  
eシャワーNf (K)

フラットなデザインの水栓です。

一般地

節湯 B1  
節湯 B

浴槽水栓/追いだき金具



選択なし  
追いだき金具

握りバー (洗場正面)



選択なし

握りバー (浴槽側面)



選択なし

タオル掛け



選択なし

窓接続枠



選択なし

握りバー (正面・背面)



選択なし

カラーバリエーション

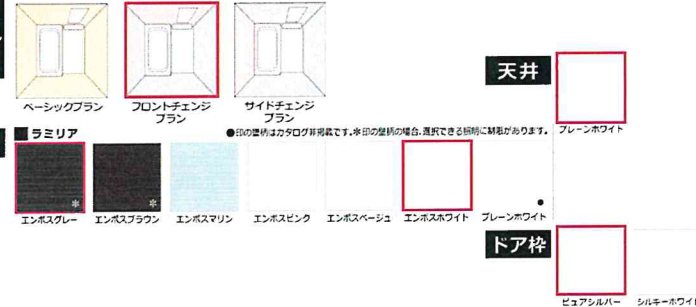

Option

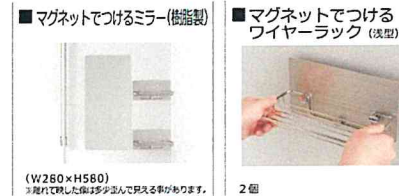

ハウステックショールームのご案内 ご自宅よりアドバイザーにご相談いただける「オンライン接客サービス」スタート!

ショールーム画像表示エリア

印刷設定ボタンより、地図を表示したいショールームを選択して下さい

お気軽にお申し込みください  
ハウステックショールーム  
オンライン接客サービス

対応時間: 11時~17時 所要時間の目安: 60分 完全予約制

住宅設備機器 長期保証制度 ハウステック プラスワン

ハウステックの住宅設備機器のメーカー保証期間を最長10年に延長できます。

お手頃な保証料で安心の **修理費無料**

修理代が無料で家計に安心

24時間・365日修理受付

10年 最長10年保証 (6年保証タイプもご用意)

修理回数無制限 (何度修理しても無料)

詳しくはこちら

オンラインショップのご案内

オプション品・消耗品・当社オリジナル品をご購入いただけます。

オンラインショップはこちら

お得な定期購入もご用意しています!

\*掲載の画像はイメージです。印刷のため実際の色とは多少異なってまいります。商品によっては、改良などにより、仕様やカラー等に変更が生じる場合がございます。ご注文の際は、お見積り・カタログにてご確認ください。  
\*イメージ画像に反映されない仕様 (梁欠や底天井など) があります。器具位置や取り合いについては図面をご確認をお願いします。